

MODULARIO
F. fog. mod. 497



MINISTERO DELLE FINANZE
DIREZIONE GENERALE DEL CATASTO E DEI SS TT EE

MOD. BN (C)

CATASTO EDILIZIO URBANO (RDL 13-4-1939, n. 652)

LIRE
250

Planimetria di u.i.u. in Comune di **GENOVA** via **DI CANNETO IL CURTO** civ. **12** 80

PIANO TERRENO

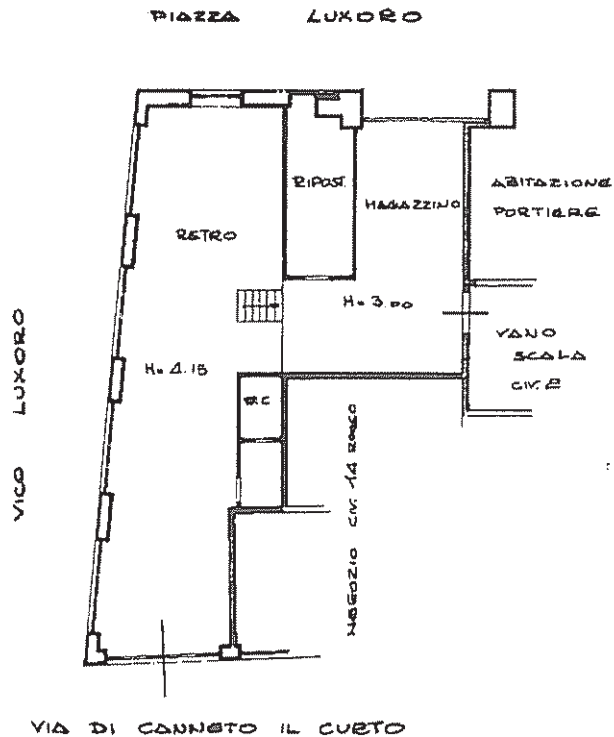

ORIENTAMENTO



SCALA DI 1/20

Catasto del Comune di GENOVA (D969) - Sezione di GENOVA (Q) - < Sezione Urbana: GEA Foglio: 84 Particella: 479 - Subalterno 49 >
VIA DI CANNETO IL CURTO n. 12 piano: 1;

Dichiarazione di NC
 Denuncia di variazione

Ultima Planimetria in atti identificativi catastali

Data presentazione: 11/10/1993 - Data: 12/11/2008 - n. GE0404753 - Richiedente FERRERO

Tot. schede: 1 - Formato di acq.: A4 (210x297) - Fogli di scala: 1:1

Compilata dal **GEOM. LUIGI LAVERO**
(Titolo, cognome e nome)

Iscritto all'albo dei **GEOMETRI**

Firma: *Luigi Laverò*

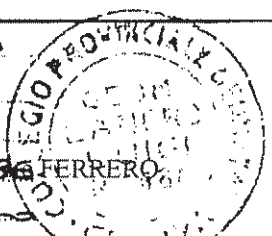

RISERVATO CALIFICAZIONE ALL'UFFICIO

GENOVA - 11/10/1993

11 OTT 1993