

**Agenzia delle Entrate
CATASTO FABBRICATI
Ufficio Provinciale di
Genova**

Dichiarazione protocollo n. GE0211393 del 06/10/2014	
Planimetria di u.i.u. in Comune di Genova - Genova	
Salita San Nicolo'	civ. 2R
Identificativi Catastali:	Compilata da: Ferrero Claudio
Sezione: GEA	Iscritto all'albo: Geometri
Foglio: 90	Prov. Genova
Particella: 474	N. 02947
Subalterno: 1	

Scheda n. 1 Scala 1:200

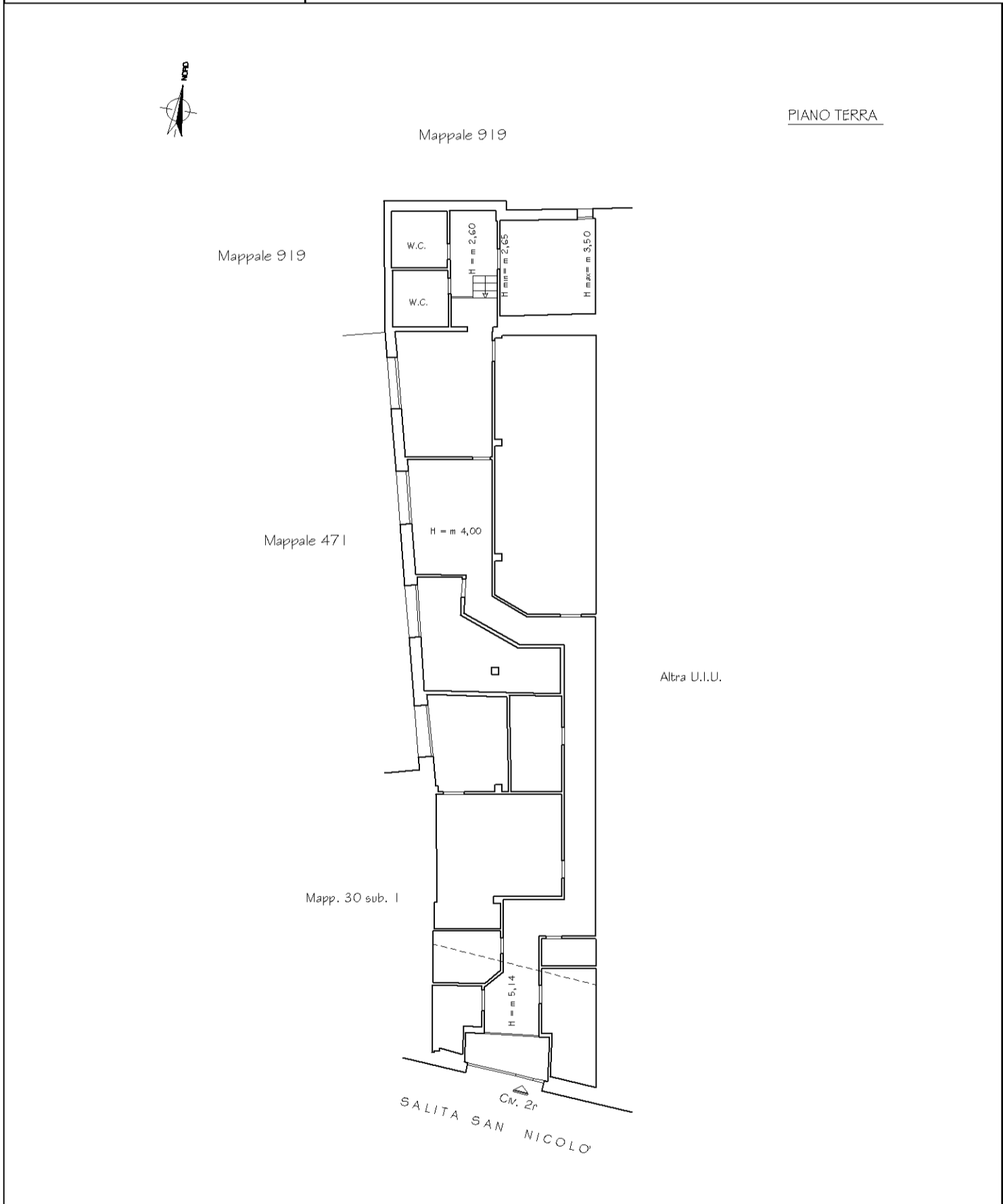

10 metri

Data: 06/05/2016 - n. T87452 - Richiedente: FRRCLD70T22D969G
Totale schede: 1 - Formato di acquisizione: A4(210x297) - Formato stampa richiesto: A3(297x420)
Ultima planimetria in atti