

**1° ASTA Immobili abitativi liberi Allegato "A"**

<b>Indirizzo unità immobiliare</b>	
1	Salvagni 18/2 (libero)
2	Li Gobbi 11 (libero)
3	Palestro 27/18 (libero)
4	Via Crocco 8 port. (libero)
5	Via Crocco 8 int. 13 (libero)
6	San Nicolò 14/a (libero)
7	San Nicolò 18 (libero)
8	Via Trento 9 /7 (libero)
9	Via Trento 9 /15 (libero)
10	Caracciolo 1/1 (libero)
11	Salita dell'Oro 4/1 (libero)
12	Salita dell'Oro 4/4 (libero)
13	Salita dell'Oro 4/5 (libero)
14	Salita dell'Oro 4/6 (libero)
15	Via Merano 51/3 (libero)
16	Castagna 2 int. 4-5-6 (blocco unico) (libero)



## ASP E. Brignole

Via XX Settembre- 16125 Genova

Tel. 010 2445222/235/266 email ufficio patrimonio@emanuelebrignole.it

### TIPOLOGIA

UNITA' IMMOBILIARE

### USO

ABITAZIONE

### ID. CATASTALE

NCEU Sez. GEA Fg 95 map 55 sub 4 cat  
A/5

### DESCRIZIONE

Appartamento ubicato al terzo piano,  
composto da ingresso, 1 camera, cucina e  
bagno. Pessimo stato di conservazione.  
Libero.

### VINCOLI

### LOCALIZZAZIONE

GENOVA (GE)

### INDIRIZZO

Vico Salvaghi 18/2

### SUPERFICIE/VANI

28 mq.

### FOTO/PLANIMETRIE

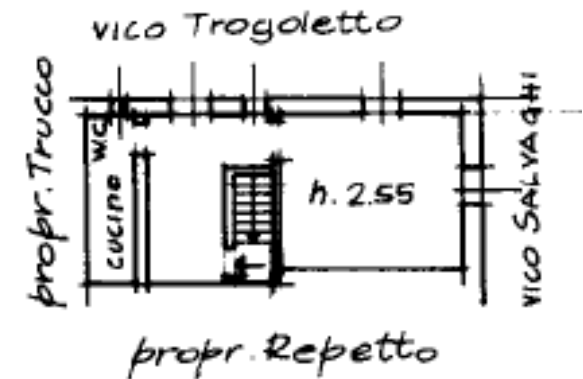
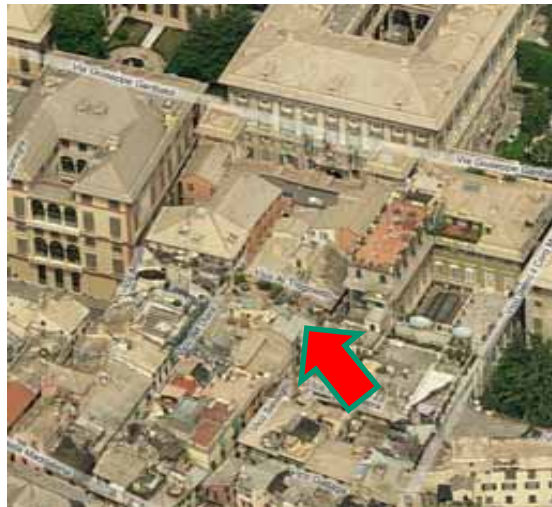

**TIPOLOGIA**

IMMOBILE E GIARDINO DI PERTINENZA

**USO**

ABITAZIONE

**ID. CATASTALE**

NCEU Sez. GEA Fg 79 map 556 cat A/7  
NCT Sez. 1 Fg 32 map 850

**DESCRIZIONE**

Villetta composto da piano sottostrada,  
piano terreno, primo e secondo piano, con  
annesso giardino ed entrata carrabile da  
c.so Firenze.  
Libero.

**VINCOLI**

Interesse storico artistico ai sensi art.10  
comma 1 del D.Lgs. 22/01/2004, n.42

**LOCALIZZAZIONE**

GENOVA (GE)

**INDIRIZZO**

Salita Aldo Li Gobbi 11

**SUPERFICIE/VANI**

540 mq. 18,5 vani

**FOTO/PLANIMETRIE**

## FOTO/PLANIMETRIE

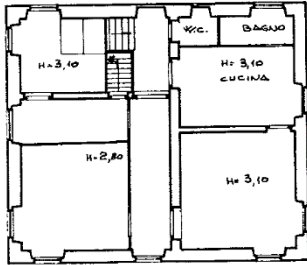

PIANO SECONDO

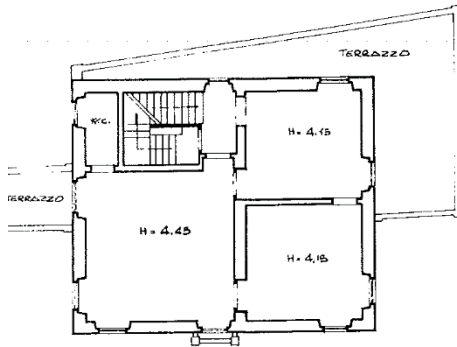

PIANO PRIMO

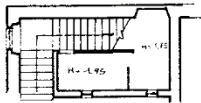

PIANO TRA T. e 1°

PIANO 1° SOTTOSTRADA

H<sub>m</sub> = 2,00

TERRAPIENO VERSO CORBO FIRENZE

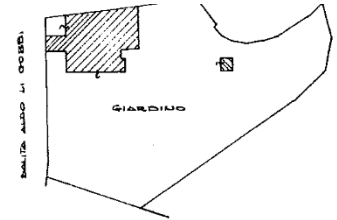
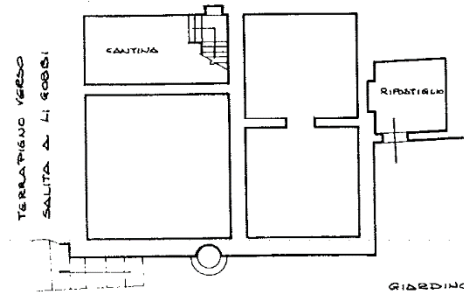

PIANO TERRENO

H<sub>m</sub> = 2,00



CORBO FIRENZE

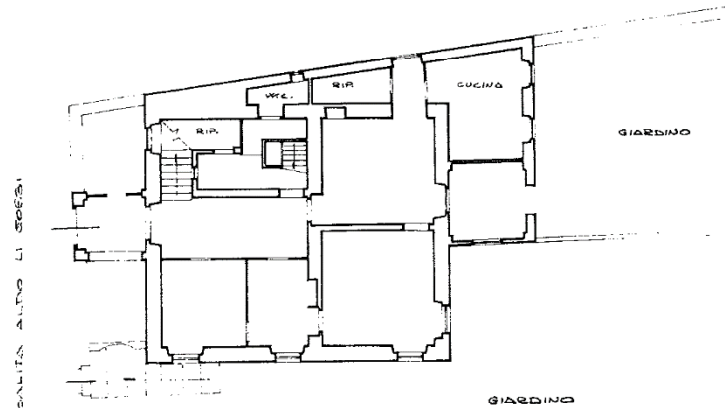

PIANO TERRENO

H<sub>m</sub> = 3,40

ORIENTAMENTO  
NORD



# ASP E. Brignole

Via XX Settembre 15/2. 16125 Genova

Uff. Patrimonio 010 2445222/235/266

**TIPOLOGIA**

UNITA' IMMOBILIARE

**USO**

ABITAZIONE

**ID. CATASTALE**

NCEU Sez. GEA Fg 102 map 115 sub 21  
cat A/4

**DESCRIZIONE**

Appartamento ubicato al sesto piano,  
composto da ingresso alla genovese,  
bagno, cucina, 3 camere.

**VINCOLI**

**LOCALIZZAZIONE**

GENOVA (GE)

**INDIRIZZO**

Via Palestro 27/18

**SUPERFICIE/VANI**

94 mq. 5,5 vani

**FOTO/PLANIMETRIE**

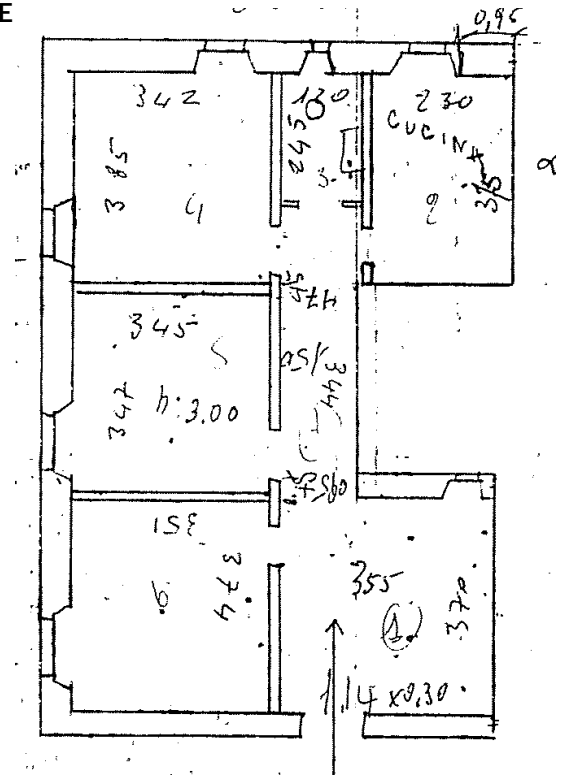
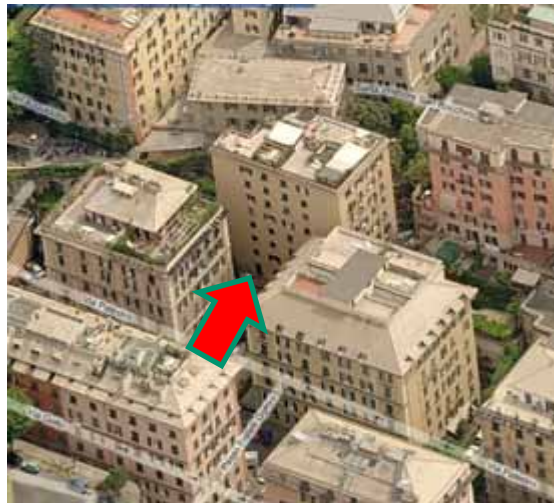
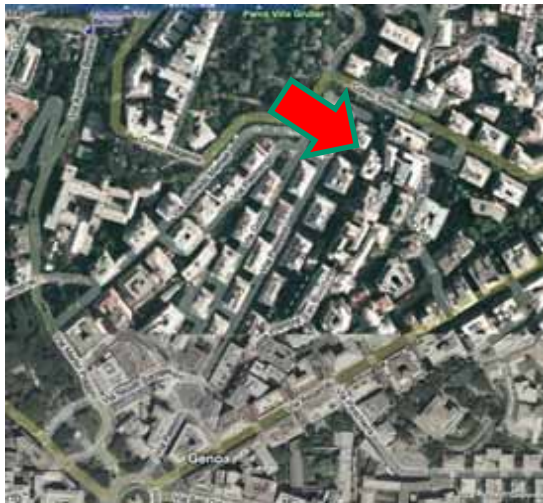



# ASP E. Brignole

Via XX Settembre- 16125 Genova

Tel. 010 2445222/235/266 email ufficio patrimonio@emanuelebrignole.it

## TIPOLOGIA

UNITA' IMMOBILIARE

## USO

ABITAZIONE

## ID. CATASTALE

NCEU Sez. GEC Fg 12 map 351 sub 16 cat A/2

## DESCRIZIONE

Appartamento ubicato al primo piano sottostrada e composto da ingresso alla genovese, cucina, bagno, 4 camere, disimpegno, dispensa.

## VINCOLI

## LOCALIZZAZIONE

GENOVA (GE)

## INDIRIZZO

Via Crocco 8 PT.

## SUPERFICIE/VANI

123 mq. 7,5 vani

## FOTO/PLANIMETRIE

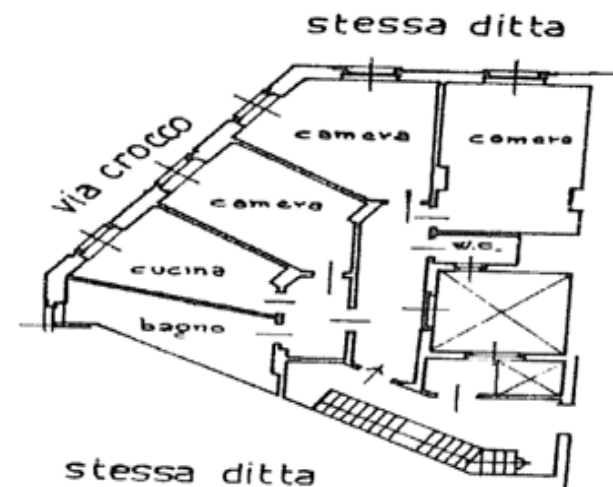



## ASP E. Brignole

Via XX Settembre- 16125 Genova

Tel. 010 2445222/235/266 email ufficio patrimonio@emanuelebrignole.it

### TIPOLOGIA

UNITA' IMMOBILIARE

### USO

ABITAZIONE

### ID. CATASTALE

NCEU Sez. GEC Fg 12 map 351 sub 12 cat A/2

### DESCRIZIONE

Appartamento ubicato al terzo piano e composto da ingresso alla genovese, cucina, 2 bagni, 6 camere, dispensa.

### VINCOLI

### LOCALIZZAZIONE

GENOVA (GE)

### INDIRIZZO

Via Crocco 8/13

### SUPERFICIE/VANI

185 mq. 11 vani

### FOTO/PLANIMETRIE

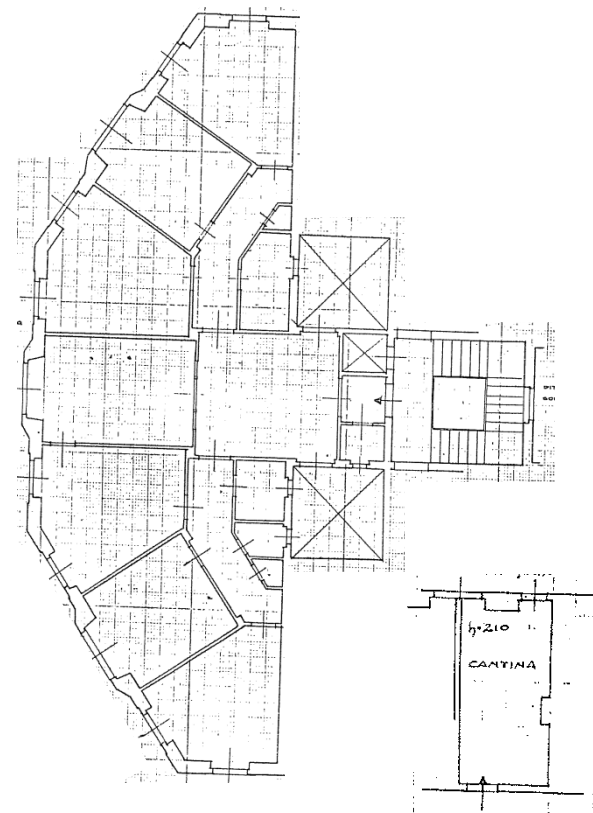
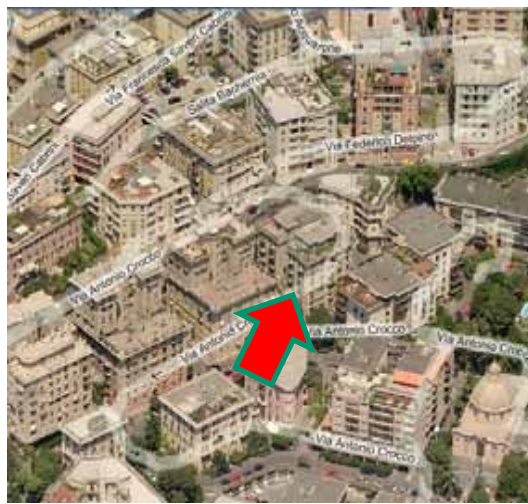
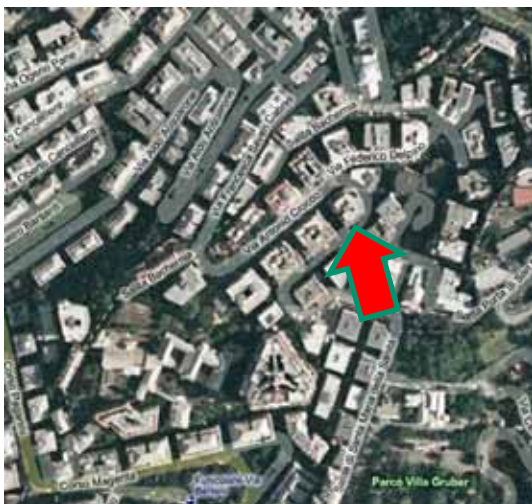



## ASP E. Brignole

Via XX Settembre- 16125 Genova

Tel. 010 2445222/235/266 email ufficio.patrimonio@emanuelebrignole.it

### TIPOLOGIA

UNITA' IMMOBILIARE

### USO

ABITAZIONE

### ID. CATASTALE

NCEU Sez. GEA Fg 90 map 35 sub 4 cat  
A/4

### DESCRIZIONE

Appartamento ubicato al piano mezzanino  
e composto da ingresso, cucina, bagno, 2  
camere, dispensa.  
Libero.

### VINCOLI

Interesse storico artistico ai sensi D.Lgs  
42/2004

### LOCALIZZAZIONE

GENOVA (GE)

### INDIRIZZO

Salita S.Nicolò 14/a

### SUPERFICIE/VANI

70 mq. 3,5 vani

### FOTO/PLANIMETRIE

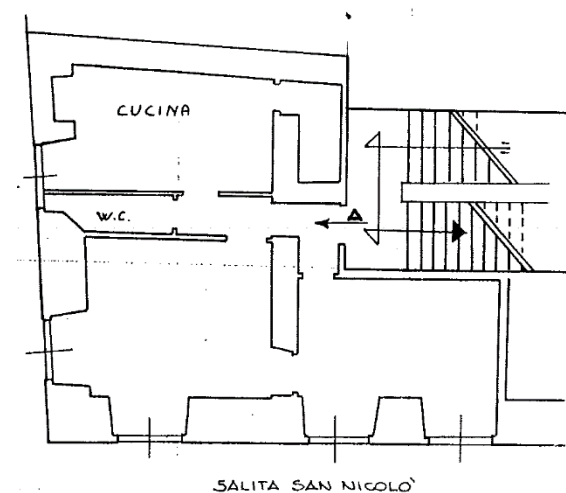
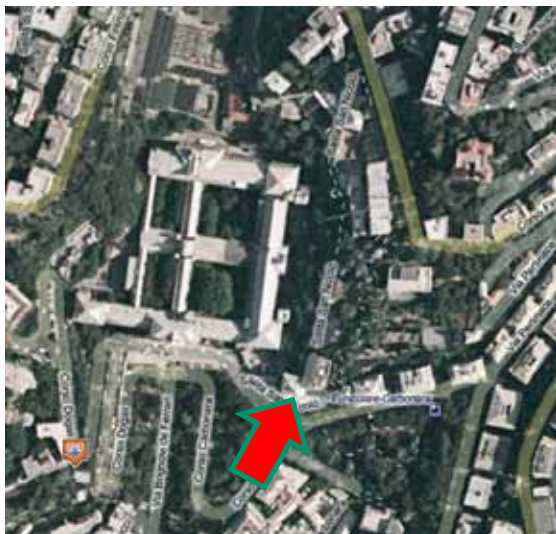





## ASP E. Brignole

Via XX Settembre- 16125 Genova

Tel. 010 2445222/235/266 email ufficio patrimonio@emanuelebrignole.it

### TIPOLOGIA

UNITA' IMMOBILIARE

### USO

ABITAZIONE

### ID. CATASTALE

NCEU Sez. GEA Fg 90 map 35 sub 11 cat A/2

### DESCRIZIONE

Appartamento ubicato al terzo piano e composto da ingresso, cucina, bagno, 5 camere, dispensa. Giardino di 270 mq. E' annessa una cantina.Libero

### VINCOLI

Interesse storico artistico ai sensi D.Lgs 42/2004

### LOCALIZZAZIONE

GENOVA (GE)

### INDIRIZZO

Salita S.Nicolò 18

### SUPERFICIE/VANI

140 mq. 9 vani

### FOTO/PLANIMETRIE

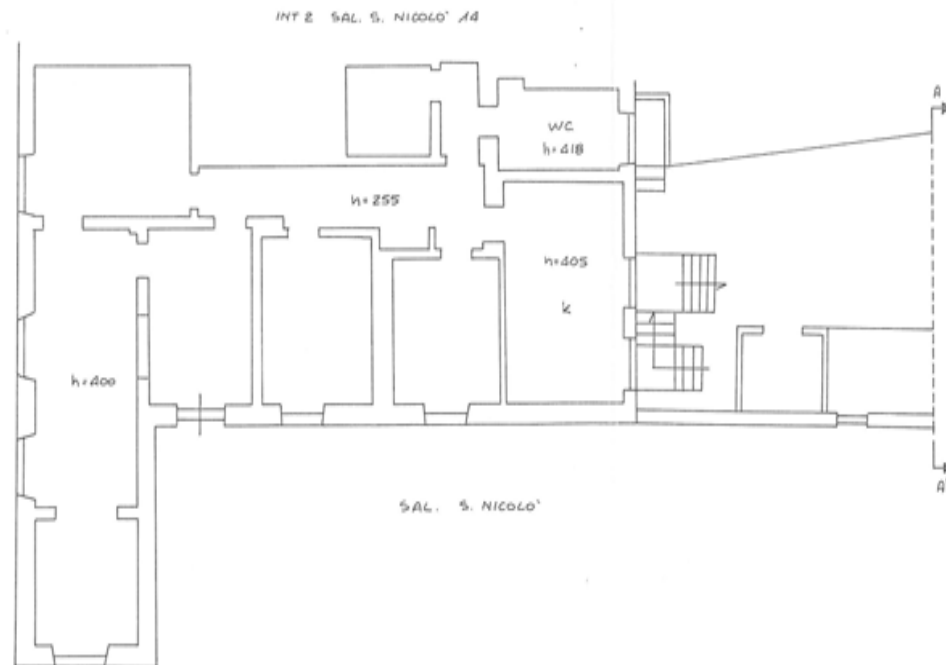



## ASP E. Brignole

Via XX Settembre- 16125 Genova

Tel. 010 2445222/235/266 email ufficio.patrimonio@emanuelebrignole.it

### TIPOLOGIA

UNITA' IMMOBILIARE

### USO

ABITAZIONE

### ID. CATASTALE

NCEU Sez. GEB Fg 66 map 177 sub 19 cat A/2

### DESCRIZIONE

Appartamento ubicato al terzo piano e composto da ingresso, cucina, bagno, 4 camere, disimpegno, dispensa.

### VINCOLI

### LOCALIZZAZIONE

GENOVA (GE)

### INDIRIZZO

Via Trento 9/7

### SUPERFICIE/VANI

88 mq. 6,5 vani

### FOTO/PLANIMETRIE

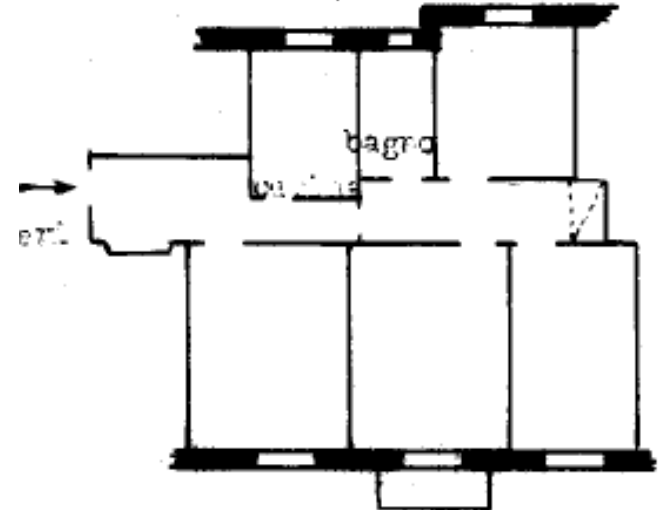
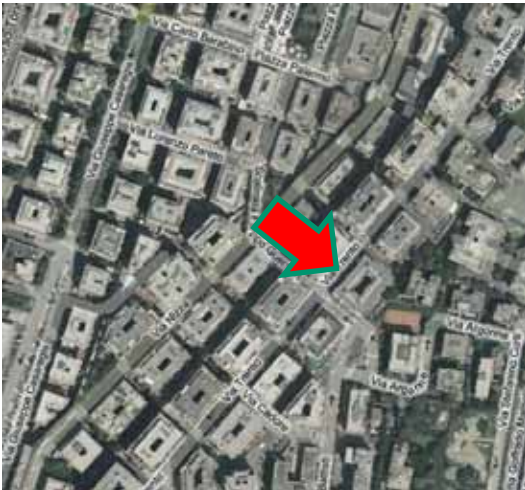



## ASP E. Brignole

Via XX Settembre- 16125 Genova

Tel. 010 2445222/235/266 email ufficio.patrimonio@emanuelebrignole.it

### TIPOLOGIA

UNITA' IMMOBILIARE

### USO

ABITAZIONE

### ID. CATASTALE

NCEU Sez. GEB Fg 66 map 177 sub 27 cat A/2

### DESCRIZIONE

Appartamento ubicato al quinto piano e composto da ingresso, cucina, bagno, 2 camere, disimpegno, dispensa. Libero

### VINCOLI

### LOCALIZZAZIONE

GENOVA (GE)

### INDIRIZZO

Via Trento 9/15

### SUPERFICIE/VANI

53 mq. 4 vani

### FOTO/PLANIMETRIE

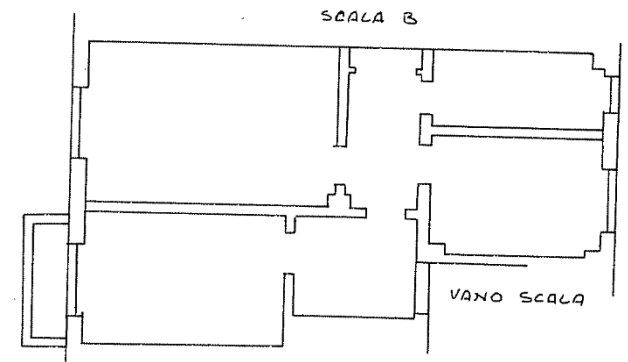
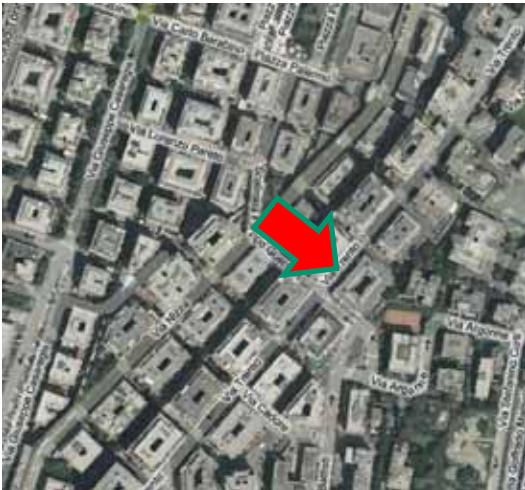



## ASP E. Brignole

Via XX Settembre- 16125 Genova

Tel. 010 2445222/235/266 email ufficio patrimonio@emanuelebrignole.it

### TIPOLOGIA

UNITA' IMMOBILIARE

### USO

ABITAZIONE

### ID. CATASTALE

NCEU Sez. PEG Fg 45 map 429 sub 30 cat A/3

### DESCRIZIONE

Appartamento ubicato al primo piano, composto da ingresso alla genovese, bagno, cucina, 2 camere.

### VINCOLI

### LOCALIZZAZIONE

GENOVA (GE)

### INDIRIZZO

Via Caracciolo 1/1

### SUPERFICIE/VANI

68 mq. 4,5 vani

### FOTO/PLANIMETRIE

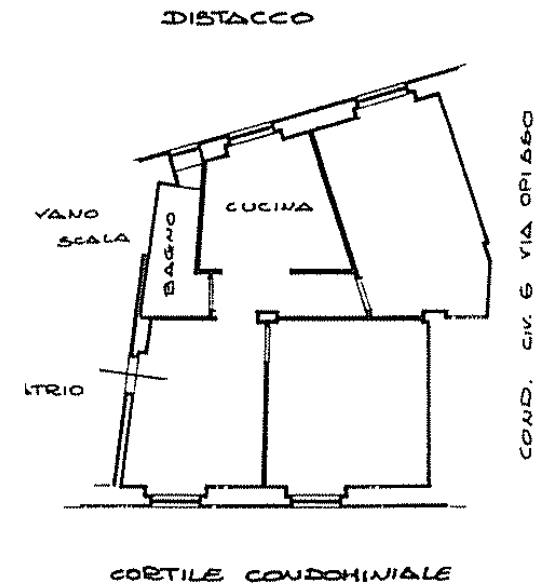



## ASP E. Brignole

Via XX Settembre- 16125 Genova

Tel. 010 2445222/235/266 email ufficio patrimonio@emanuelebrignole.it

### TIPOLOGIA

UNITA' IMMOBILIARE

### USO

ABITAZIONE

### ID. CATASTALE

NCEU Sez. GEA Fg 94 map 122 sub 4 cat  
A/4

### DESCRIZIONE

Appartamento ubicato al primo piano e  
composto da ingresso alla genovese,  
cucina, bagno, ripostiglio, 3 camere.

### VINCOLI

### LOCALIZZAZIONE

GENOVA (GE)

### INDIRIZZO

Salita dell'Oro 4/1

### SUPERFICIE/VANI

109 mq. 6 vani

### FOTO/PLANIMETRIE

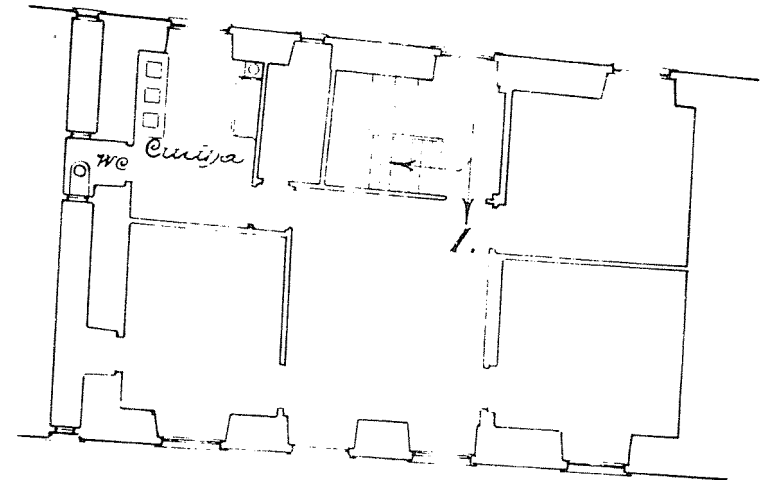



## ASP E. Brignole

Via XX Settembre- 16125 Genova

Tel. 010 2445222/235/266 email ufficio patrimonio@emanuelebrignole.it

### TIPOLOGIA

UNITA' IMMOBILIARE

### USO

ABITAZIONE

### ID. CATASTALE

NCEU Sez. GEA Fg 94 map 122 sub 7 cat A/4

### DESCRIZIONE

Appartamento ubicato al quarto piano e composto da ingresso alla genovese, cucina, bagno, ripostiglio, 3 camere.

### VINCOLI

### LOCALIZZAZIONE

GENOVA (GE)

### INDIRIZZO

Salita dell'Oro 4/4

### SUPERFICIE/VANI

110 mq. 6 vani

### FOTO/PLANIMETRIE

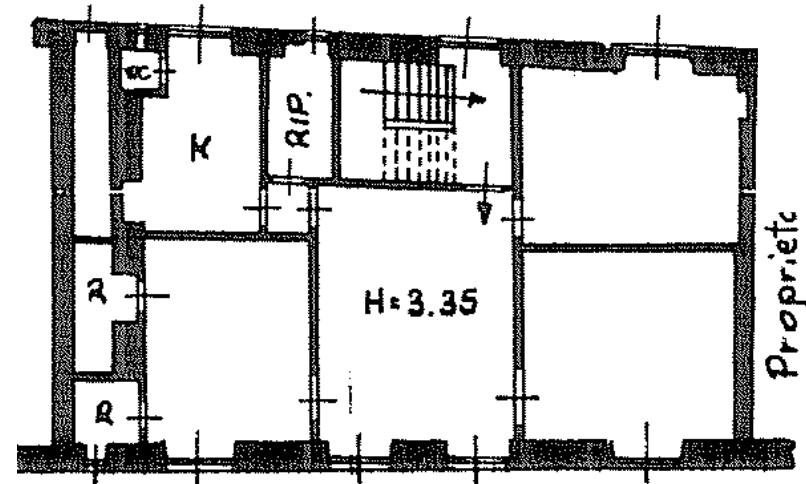
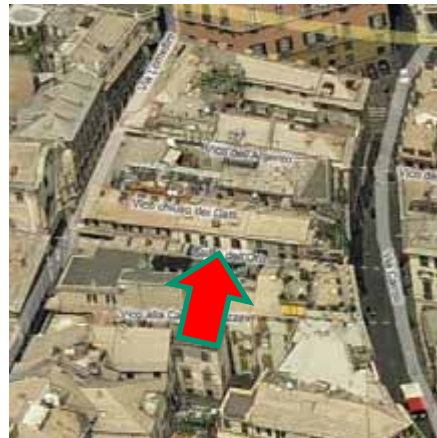



# ASP E. Brignole

Via XX Settembre- 16125 Genova

Tel. 010 2445222/235/266 email ufficio patrimonio@emanuelebrignole.it

## TIPOLOGIA

UNITA' IMMOBILIARE

## USO

ABITAZIONE

## ID. CATASTALE

NCEU Sez. GEA Fg 94 map 122 sub 8 cat A/4

## DESCRIZIONE

Appartamento ubicato al quinto piano e composto da ingresso alla genovese, cucina, bagno, ripostiglio, 3 camere.

## VINCOLI

## LOCALIZZAZIONE

GENOVA (GE)

## INDIRIZZO

Salita dell'Oro 4/5

## SUPERFICIE/VANI

112 mq. 6,5 vani

## FOTO/PLANIMETRIE

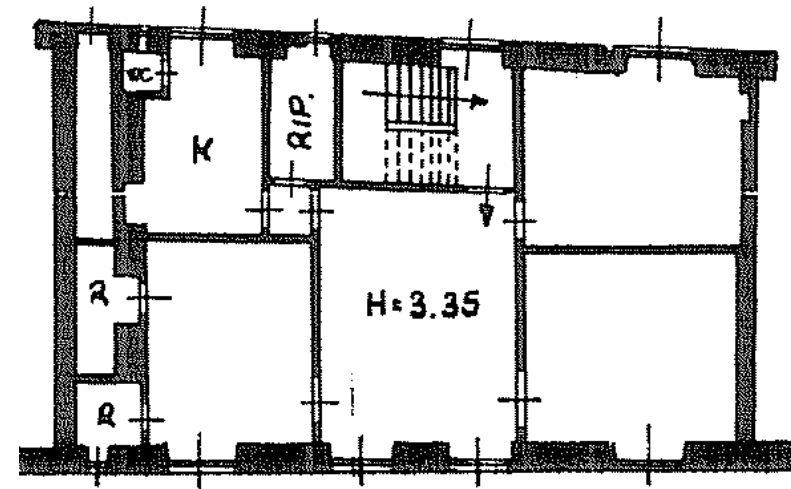
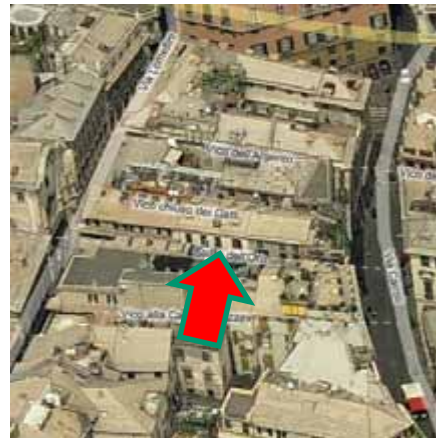



## ASP E. Brignole

Via XX Settembre- 16125 Genova

Tel. 010 2445222/235/266 email ufficio patrimonio@emanuelebrignole.it

### TIPOLOGIA

UNITA' IMMOBILIARE

### USO

ABITAZIONE

### ID. CATASTALE

NCEU Sez. GEA Fg 94 map 122 sub 9 cat A/4

### DESCRIZIONE

Appartamento ubicato al sesto piano e composto da ingresso alla genovese, cucina, bagno, ripostiglio, 3 camere.

### VINCOLI

### LOCALIZZAZIONE

GENOVA (GE)

### INDIRIZZO

Salita dell'Oro 4/6

### SUPERFICIE/VANI

111 mq. 5,5 vani

### FOTO/PLANIMETRIE







# ASP E. Brignole

Via XX Settembre- 16125 Genova

Tel. 010 2445222/235/266 email ufficio patrimonio@emanuelebrignole.it

## TIPOLOGIA

UNITA' IMMOBILIARE

## USO

ABITAZIONE

## ID. CATASTALE

NCEU Sez. SEP Fg 51 map 467 sub 30 cat A/2

## DESCRIZIONE

Appartamento ubicato al primo piano, composto da ingresso alla genovese, bagno, cucina e 3 camere.

## VINCOLI

## LOCALIZZAZIONE

GENOVA (GE)

## INDIRIZZO

Via Merano 51/3

## SUPERFICIE/VANI

88 mq.

## FOTO/PLANIMETRIE

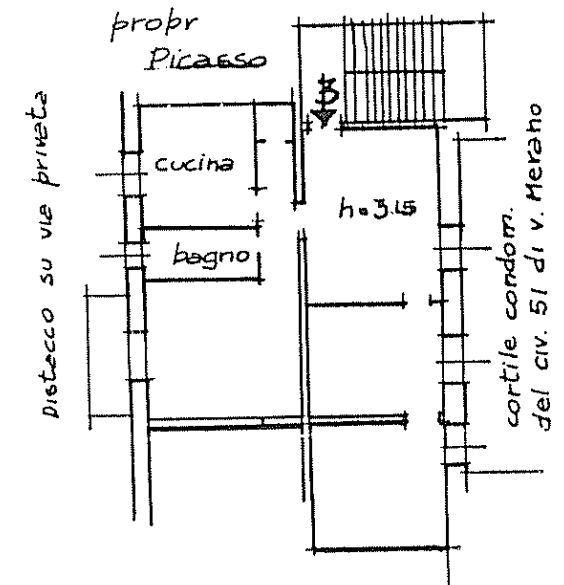
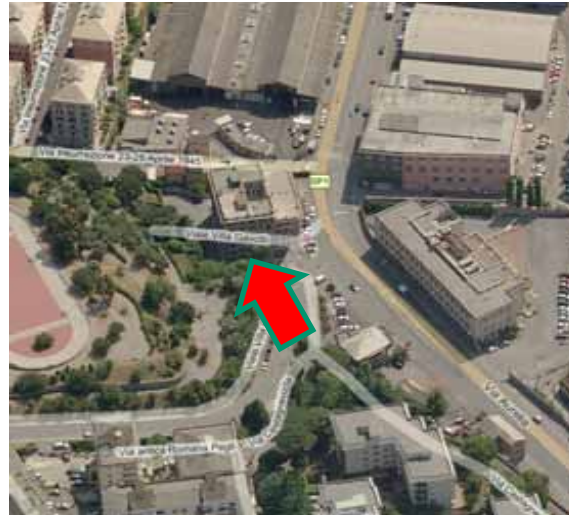
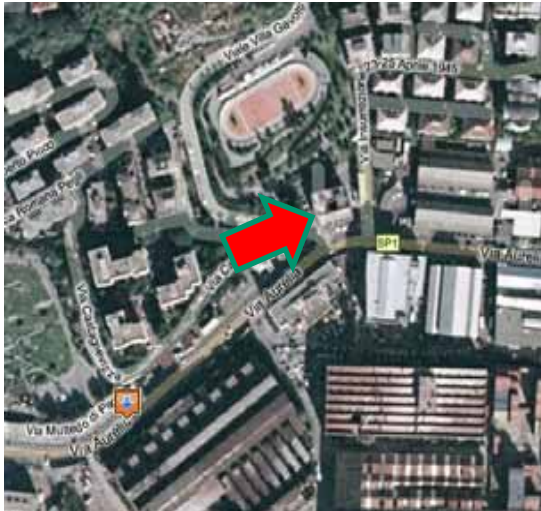



## ASP E. Brignole

Via XX Settembre- 16125 Genova

Tel. 010 2445222/235/266 email ufficio patrimonio@emanuelebrignole.it

### TIPOLOGIA

UNITA' IMMOBILIARE

### USO

ABITAZIONE

### ID. CATASTALE

NCEU Sez. GEA Fg 96 map 223 sub 3 cat A/5

### DESCRIZIONE

Appartamento di tipo popolare ubicato al quarto e quinto piano, oltre una parte del p. quarto soppalcata, composto da due ambienti separati 1° locale con annesso Wc e lavello, 2° camera su soppalco bagno e cucina. Libero

### VINCOLI

Interesse storico artistico ai sensi art.10 comma 1 del D.Lgs. 22/01/2004, n.42

### LOCALIZZAZIONE

GENOVA (GE)

### INDIRIZZO

Vico dei Castagna, 2 int. 4

### SUPERFICIE/VANI

60 mq. 4,5 vani

### FOTO/PLANIMETRIE

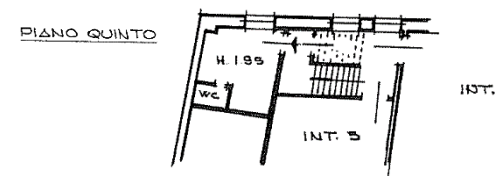
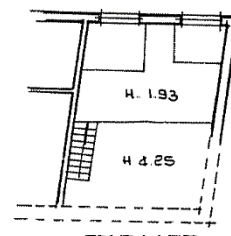
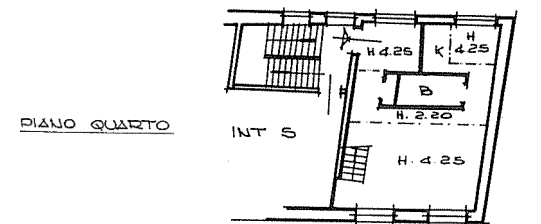
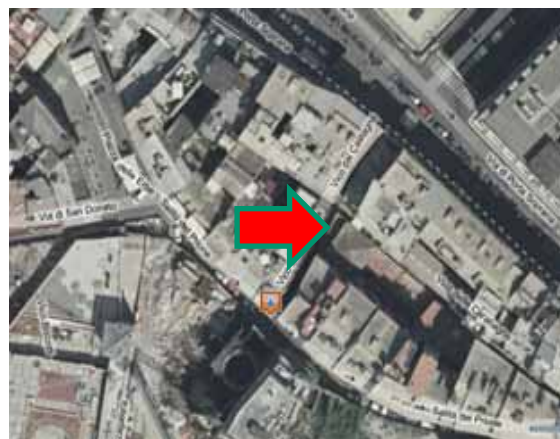



## ASP E. Brignole

Via XX Settembre- 16125 Genova

Tel. 010 2445222/235/266 email ufficio patrimonio@emanuelebrignole.it

### TIPOLOGIA

UNITA' IMMOBILIARE

### USO

ABITAZIONE

### ID. CATASTALE

NCEU Sez. GEA Fg 96 map 223 sub 4 cat A/5

### DESCRIZIONE

Appartamento di tipo popolare ubicato al quarto piano, composto da ingresso, cucina, bagno ed una camera. Completamente da ristrutturare Libero.

### VINCOLI

Interesse storico artistico ai sensi art.10 comma 1 del D.Lgs. 22/01/2004, n.42

### LOCALIZZAZIONE

GENOVA (GE)

### INDIRIZZO

Vico dei Castagna, 2 int. 5

### SUPERFICIE/VANI

57 mq. 3,5 vani

### FOTO/PLANIMETRIE

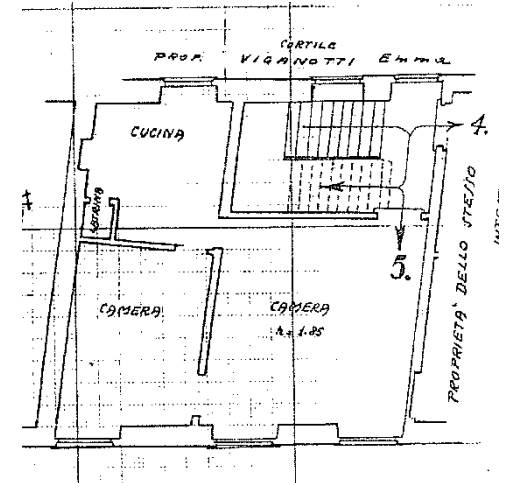
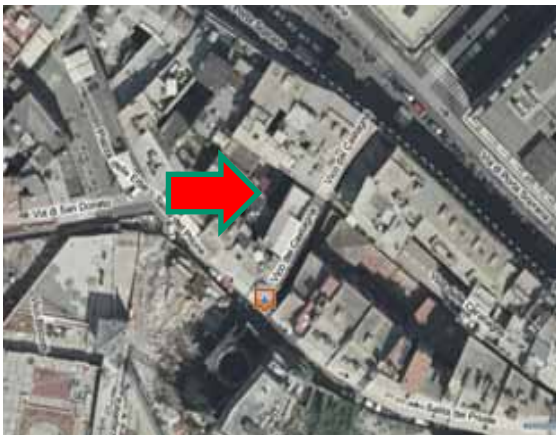



## ASP E. Brignole

Via XX Settembre- 16125 Genova

Tel. 010 2445222/235/266 email ufficio patrimonio@emanuelebrignole.it

### TIPOLOGIA

UNITA' IMMOBILIARE

### USO

ABITAZIONE

### ID. CATASTALE

NCEU Sez. GEA Fg 96 map 223 sub 5 cat A/5

### DESCRIZIONE

Appartamento di tipo popolare ubicato al sesto piano, composto da ingresso, cucina, bagno, ripostiglio sottotetto, tre camere. Da ristrutturare Libero

### VINCOLI

Interesse storico artistico ai sensi art.10 comma 1 del D.Lgs. 22/01/2004, n.42

### LOCALIZZAZIONE

GENOVA (GE)

### INDIRIZZO

Vico dei Castagna, 2 int. 6

### SUPERFICIE/VANI

84 mq. 5,5 vani

### FOTO/PLANIMETRIE

